1º TRIMESTRE 2024 | VOLUMEI

PODER DO X

BOLETIM DA ONG LIVELAB

ANO NOVO, PARCERIAS RENOVADAS!

Neste primeiro boletim trimestral do ano, vamos te atualizar sobre os principais acontecimentos destes meses gloriosos para a nossa organização e o que estamos preparando para um 2024 recheado de impacto social!

Nosso parceiro, o Instituto Orizon Social, realizou o seu primeiro evento de celebração, no qual também apresentou os impactos da Jornada X Orizon. No ano de 2023, realizamos essa Jornada com 13 escolas públicas de 6 municípios, alcançando 31.208 pessoas e beneficiando 6 mil pessoas das comunidades escolares. Confira sobre sobre o lançamento **clicando aqui.**

Quem está preparado para decolar?
Nossa parceria com o Instituto Orizon Social foi renovada, e os Estados que serão contemplados com a Jornada X Orizon este ano são: Mato Grosso, Pernambuco, Rio de Janeiro e São Paulo.

ORIZON SOCIAL

PATROCINADORES SÃO BEM-VINDOS

Após a inscrição no Programa de Ação Cultural (PROAC), nosso projeto Festival Cultural @JornadaX foi aprovado e estamos abertos para receber patrocinadores interessados em levar alegria para escolas na periferia da capital paulista (código: 48622 inscrito no ProAC-ICMS).

A LiveLab também está em campanha para receber apoio de doadores para expandir os nossos jogos cooperativos pelo Brasil afora, pois juntos somamos forças para que milhares de jovens transformem suas vidas e suas comunidades, descobrindo seu protagonismo e potência no coletivo.

Então, se você conhece alguma empresa ou pessoa física que queira apoiar projetos de aprendizagem ativa, ferramentas lúdicas, protagonismo jovem, mobilização comunitária e muito impacto social, nos indique! Vamos mudar o mundo **brincando?**

OBRA SOCIAL
PADRE NILTON ... FUNDA...
KEEP ON MOVING
NEW YORK CITY

CAMPINAS, CHANGE X CONVOCOU E ESTAMOS CHEGANDO!

● ● ●

Desde 2022, a parceria entre LiveLab e Change X tem impactado vidas. São 16 instituições e mais de 3.500 crianças e jovens impactados diretamente.
É com grande alegria que estaremos em Campinas-SP, para transformar o mundo brincando junto aos jovens deste território. Serão duas gincanas. A primeira acontecerá em parceria com a Casa do Pavão, uma instituição com espaços culturais que democratizam a arte na periferia e oferecem atividades gratuitas ou de baixo custo para a população local.

A segunda gincana será com o grupo escoteiro de Campinas, que, com o apoio do Chefe Samuel convocará Escoteiros, Sênior e Pioneiros para formar Ligas X e embarcarem nessa aventura épica.
Após se inscreverem no novo fundo voltado para o município de Campinas, aberto na plataforma da **Change X**, eles foram contemplados para usar a Gincana da Jornada X como uma ferramenta lúdica de

união e transformação socioambiental de suas comunidades.

A SUPER LIGA X, NOSSOS PERSONAGENS CHEGARAM!

Por essa você não esperava, né? Alê, Telmo, Maya e Nômade chegaram para inspirar jovens deste Brasil a continuar mudando o mundo brincando.

Nômade é o nosso Game Master e está pronto para guiar os Agentes X: Alê, Telmo e Maya, que são jovens totalmente engajados e prontos para mostrar ao mundo a sua melhor versão!

Alê é uma garota que mora na região do Capão Redondo, periferia da cidade de São Paulo. Telmo, morador de Juiz de fora, Minas Gerais, é apaixonado por games. Maya, mora em uma comunidade ribeirinha em Manacapuru, Amazonas. Juntos, eles regeneram espaços, contribuindo para um mundo melhor, assim como os nossos jovens, verdadeiros heróis e heroínas da vida real!

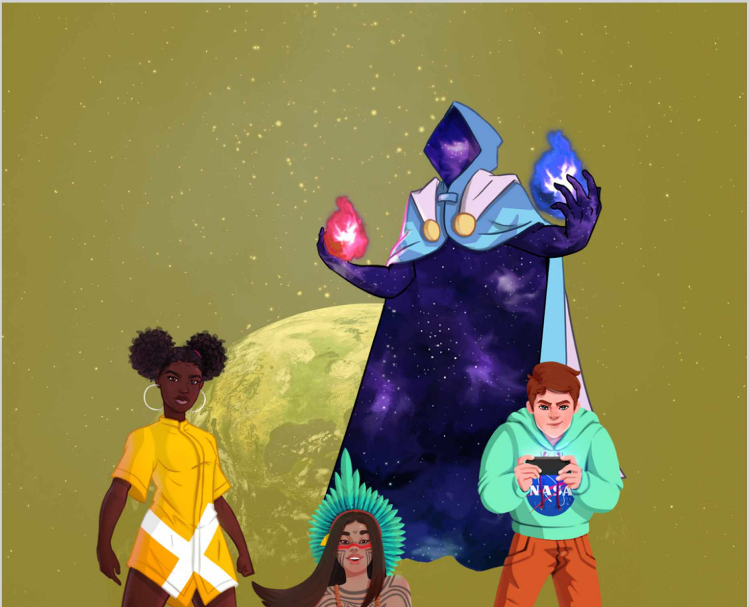

Acompanhe nossas Redes

livelab

INOVAÇÃO SOCIAL